

**Phanee de Pool kehrt nach Biel zurück: Im Gepäck hat sie «Octogram». Eine kraftvolle musikalische One-Woman-Show, in der sich Poesie, Pop und Humor verbinden. Theater Nebia, kommenden Sonntag, 18 Uhr. Let's go!**



**Enfin, après un triomphe à Montreux avec «Symphogram», la chanteuse Phanee de Pool revient à Bienne, à Nebia dimanche à 18 heures. Avec «Octogram», elle associe l'ensemble «Découvrir», un orchestre de chambre parisien, à sa folie poétique.**

● **Biel/Bienne**  
● **Region/Région**  
Deutsch in Schwarz  
français en gris

**15.12. MITTWOCH MERCREDI**

**KONZERTE CONCERTS**

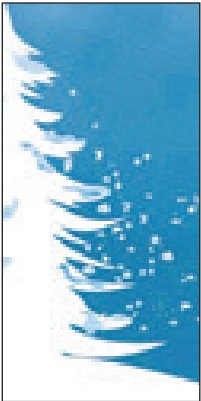

● **STADTKIRCHE**, Weihnachtskonzert der Musikschule Biel. 19.00.  
● **TEMPLE ALLEMAND**, concert de Noël de l'École de Musique Bienne. 19.00.

**THEATER THÉÂTRE**

● **NEBIA**, «Danse Macabre», Martin Zimmermann, cirque, danse. 19.00.

**UND AUSSERDEM ... DE PLUS...**

● **MÂCHE**, école primaire de la Poste, aula, conférence Université des aînés de Bienne. Stéphane Kronenberger, chercheur. «L'Iran: un pays méconnu». 14.15-16.00.

**16.12. DONNERSTAG JEUDI**

**KONZERTE CONCERTS**

● **LE SINGE**, «Trallalabor», Klanginstallationen und Video. 20.30.

**THEATER THÉÂTRE**



● **NEBIA POCHE**, «Kohlhaas». 20.00.

**UND AUSSERDEM ... DE PLUS...**

● **STADTBIBLIOTHEK**, «Shared reading», miteinander lesen. 18.30-20.00.

**17.12. FREITAG VENDREDI**

**KONZERTE CONCERTS**



● **ATOMIC CAFÉ**, «Obacht Obacht». 21.00.  
● **FAREL**, salle, Usinesonore Festival «Hyper Duo (Hyper Grid) + Casanora». 19.30.

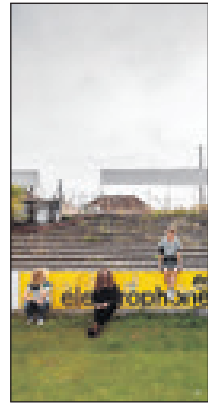

● **LE SINGE**, «Edmond Jefferson & Sons». Alternativ-Rock aus Biel. 21.00.



● **LIGERZ**, Bäreloch, «Kessi», Blues-Rock. Pierre-Alain Kessi, vocal, guitar; Mark Koch, piano, keyboard; Samuel Joss, bass; Thomas Fahrer, drums. 20.15.  
● **LYSS**, KUFA Club, «Scars of Yesterday». Metal, Hardcore. 20.00.  
● **MOUTIER**, Collégiale, Concert de Noël. EMJB et EICM. 19.30.  
● **SAINT-IMIÉ**, Espace Noir, «Triple Cream & Co.», blues et rock. 21.00.

**THEATER THÉÂTRE**

● **NEBIA POCHE**, «Kohlhaas». 20.00.

● **STADTTHEATER**, Foyer, «Eiger», Lunchtime-Opera. 12.30.

● **STADTTHEATER**, «Eiger», Uraufführung. Leitung: Kaspar Zehnder. 19.30.

● **INS**, Puppentheater, «Adväntsturbulänz». Reservations- und Zertifikatspflicht. 17.00.

● **STUDEN**, Begegnungszentrum H2, Kultur & wunderBar, Figurentheater «Lueg use, Martin». 19.30.

● **LA NEUVEVILLE**, Café-théâtre de la Tour de Rive, La Troupe de Rive, «La Porte à côté». 20.30.

**18.12. SAMSTAG SAMEDI**

**KONZERTE CONCERTS**

● **ECLUSE**, Restaurant, Winter Garden Concert «Dust of Soul». 18.30.

● **FAREL**, salle, Usinesonore Festival «We Spoke (Steve Reich's Drumming) + Arthur Hnatek». 19.30.



● **LE SINGE**, «Djazia Sa-tour», World Music, Arab. 21.00.  
● **LYSS**, KUFA Club, «Timeline». Hits von 1990 bis 2021. 22.00.  
● **NIDAU**, Kirche, «Bläserensemble Seeland», Gast: Anna-Sophia Hostettler, Harfe. 17.00.  
● **MOUTIER**, église catholique, Musique des lumières. «La cité de David». 17.00.

**THEATER THÉÂTRE**



● **NEBIA POCHE**, «Rebeka Lindauer», Raketenstart in den Kabarettimmel. 20.30.

● **INS**, Puppentheater, «Adväntsturbulänz». Reservations- und Zertifikatspflicht. 16.00.

● **LA NEUVEVILLE**, Café-théâtre de la Tour de Rive, La Troupe de Rive, «La Porte à côté». 20.30.

● **STUDEN**, Begegnungszentrum H2, Kultur & wunderBar, Figurentheater «Lueg use, Martin». 14.00.

● **INS**, Puppentheater, «Adväntsturbulänz». Reservations- und Zertifikatspflicht. 11.00 und 14.00.

● **MOUTIER**, aula de Chantemerle, Danse «NALC» Cie Champoloo. 18.00.

● **METT**, Quartierinfo, Holz- und Metallwerkstatt. 14.00-17.00 und 18.00-21.00.

● **UND AUSSERDEM ... DE PLUS...**

● **BOSTRYCHE**, Lesung auf deutsch, arabisch und französisch «bei mir, bei dir», Maeva Rubli, Anisa Alrefaei Roomieh. 17.00.



● **UND AUSSERDEM ... DE PLUS...**

● **TWANN**, Engel Haus, Adventsfest. Wohnbaugenossenschaft Zuhause am Bielersee. Ab 11.00. Christbaumverkauf 09.00-15.00.

**19.12. SONNTAG DIMANCHE**

**KONZERTE CONCERTS**

● **NEBIA**, «Phanee de Pool», Octogram avec orchestre de chambre. 18.00.  
● **NIDAU**, Kirche, «Bläserensemble Seeland», Gast: Anna-Sophia Hostettler, Harfe. 17.00.  
● **MOUTIER**, église catholique, Musique des lumières. «La cité de David». 17.00.

**THEATER THÉÂTRE**

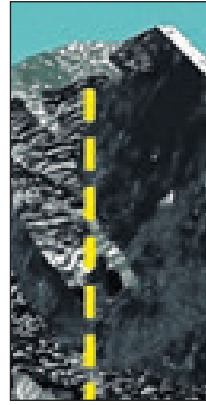

● **STADTTHEATER**, «Eiger», Fabian Müller, Tim Krohn. 19.30.



● **INS**, Puppentheater, «Adväntsturbulänz». Reservations- und Zertifikatspflicht. 17.00.

● **UND AUSSERDEM ... DE PLUS...**

● **UND AUSSERDEM ... DE PLUS...**

● **UND AUSSERDEM ... DE PLUS...**

● **UND AUSSERDEM ... DE PLUS...**

● **UND AUSSERDEM ... DE PLUS...**

● **UND AUSSERDEM ... DE PLUS...**

● **UND AUSSERDEM ... DE PLUS...**

● **UND AUSSERDEM ... DE PLUS...**

● **UND AUSSERDEM ... DE PLUS...**

● **UND AUSSERDEM ... DE PLUS...**

● **UND AUSSERDEM ... DE PLUS...**

● **UND AUSSERDEM ... DE PLUS...**

● **UND AUSSERDEM ... DE PLUS...**

**20.12. MONTAG LUNDI**

**THEATER THÉÂTRE**

● **INS**, Puppentheater, «Adväntsturbulänz». Reservations- und Zertifikatspflicht. 17.00.

**21.12. DIENSTAG MARDI**

**KONZERTE CONCERTS**

● **LITERATURCAFÉ**, «Mardi Jazz» mit Daniel Cerny. Treffpunkt, Musik und Leseerlebnis, Diskussionsrunde. 19.30.

**THEATER THÉÂTRE**

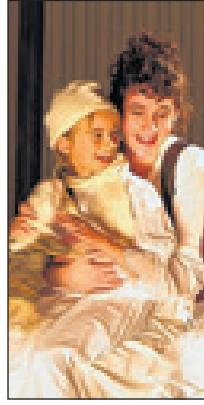

● **STADTTHEATER**, «Die Marquise von O...» nach Heinrich von Kleist. 19.30.

● **INS**, Puppentheater, «Adväntsturbulänz». Reservations- und Zertifikatspflicht. 17.00.

● **UND AUSSERDEM ... DE PLUS...**

● **METT**, Quartierinfo, Holz- und Metallwerkstatt. 14.00-17.00 und 18.00-21.00.

● **UND AUSSERDEM ... DE PLUS...**

● **UND AUSSERDEM ... DE PLUS...**

● **UND AUSSERDEM ... DE PLUS...**

● **UND AUSSERDEM ... DE PLUS...**

● **UND AUSSERDEM ... DE PLUS...**

● **UND AUSSERDEM ... DE PLUS...**

● **UND AUSSERDEM ... DE PLUS...**

● **UND AUSSERDEM ... DE PLUS...**

● **UND AUSSERDEM ... DE PLUS...**

● **UND AUSSERDEM ... DE PLUS...**

● **UND AUSSERDEM ... DE PLUS...**

● **UND AUSSERDEM ... DE PLUS...**

● **UND AUSSERDEM ... DE PLUS...**

**MEIN AUSGEHTIPP MA SORTIE**



**Michèle Mutti**

«Dust of Soul» schaffen es mit kraftvoller Stimme und berührenden Piano-Melodien an die Sehnsucht der eigenen Träume und an die Romantik des Alltags zu erinnern. Die derzeit in Biel wohnhafte Sängerin 'Dusty' und ihr Pianist Michael Odermatt bilden das Duo 'Dust of Soul'. Die beiden haben internationale Konzerte und Musikprojekte in New York, Tunesien, Oman und Mumbai realisiert und laden nun ein zu einem besonderen Anlass: Sie spielen die Songs von ihrem neuen Album 'Wonderland' im zauberhaften Garten des Restaurants Ecluse in Biel. Gemütliche Feuerstellen, eine Outdoor-Küche sowie eine Bar laden diesen Samstag um 18 Uhr 30 zum Verweilen ein, es sei denn es 'hagelt Katzen'.

«'Dust of Soul' parvient à évoquer la nostalgie de ses propres rêves et le romantisme du quotidien avec une voix puissante sur des mélodies émouvantes au piano. La chanteuse 'Dusty', qui vit actuellement à Bienne, et son pianiste Michael Odermatt forment le duo 'Dust of Soul'. Ils ont réalisé des concerts internationaux et des projets musicaux à New York, en Tunisie, à Oman et à Mumbai et invitent maintenant à un événement particulier: ils joueront les chansons de leur nouvel album 'Wonderland' dans le jardin enchanteur du restaurant l'«Écluse» à Bienne. Des foyers confortables, une cuisine en plein air ainsi qu'un bar invitent à s'attarder ce samedi à 18h30, à moins qu'il ne fasse un temps de chien.»

**EISBAHN PARADICE**

Täglich von 10.00-22.00.  
Bis am 23. Januar 2022



**WEIHNACHTSMARKT BIELER INNENSTADT**  
2. bis 24. Dezember

**DIE KLEINE BIELER BÜCHERMESSE LA PETITE FOIRE BIENNOISE DU LIVRE**

17. bis 19. Dezember  
Krone, La Voirie, Buchhandlung Bostryche, Café Littéraire, Gewölbe Galerie, edicion21.  
www.edicion.ch

**AUSSTELLUNGEN EXPOSITIONS**

**NEUE AUSSTELLUNGEN: NOUVELLES EXPOSITIONS:**



● **NMB**, «Mondhörner» rätselhafte Kulturobjekte der Bronzezeit. Croissants d'argile. Mystérieux objets de l'âge du Bronze. Ab 18. Dezember bis 12. Juni 2022. Du 18 décembre au 12 juin 2022.

**WEITERHIN GEÖFFNET: TOUJOURS À L'AFFICHE:**

- **ÉGLISE PASQUART**, Isabelle Pugin «Méditation bois». ME/SA/DI: 14.00-17.00. Jusqu'au 15 janvier.
- **ELDORADO BAR**, «Walter's Art». Bis 21. Dezember.
- **GALERIE AQUARELLE**, rue des Alpes 46, Charles Meltzer «Dessine-moi le Valais!». Les œuvres sont visibles de l'extérieur, en face de l'arrêt du bus 5 et peuvent être admirées le samedi de 15.00 à 18.00 et sur rendez-vous. Jusqu'au printemps 2022.
- **GEWÖLBE GALERIE**, Retrospektive Marcus Egli. Skulpturen und Installationen. Interventionen bei Spöri Opik, Stadttheater, BEKB. Rita Egli ist an den Samstagnachmittagen anwesend. Mi/FR: 14.00-18.30; DO: 14.00-20.00; SA: 09.00-17.00. Bis 22. Januar. Dazu Themenausstellung «Asiatika», eine über Jahre zusammengetragene Sammlung asiatischer Kunst.
- **JURAPLATZ**, «Parzival», Weltwährungskiosk. Bis 19. Dezember.
- **PASQUART KUNSTHAUS**, «Cantonale Berne Jura». Führung, 13.1., 18.00 (d). Bis 16. Januar.
- **PASQUART KUNSTHAUS**, im KIHaus, ein Projekt von Haus am Gern auf der Wiese vor dem Pasquart «Pistolshrimp Snyalpheus pinkfloydii», audio-visuelle Installation von Gaudenz Badrutt. Bis 31. Dezember. Mi/FR: 12.00-18.00; DO: 12.00-20.00; SA/SO: 11.00-18.00. Bis 16. Januar 2022.
- **SPITALZENTRUM**, Korridor Ost Etage C. «Maskentagebuch» der jungen Bieler Künstlerin Léa Meylan. Bis Ende 2021.
- **BELLMUND**, Atelier Daniel Schär, «Kunstvolle Reise durch die Bretagne und Griechenland», Bildertagebücher vor und im Atelier. 18./19. Dezember, 13.00-16.00.
- **LA NEUVEVILLE**, Comquecom, «Annemarie Maillat», céramiste. MA-VE: 14.00-17.00. SA: 10.00-17.00. Jusqu'au 22 décembre.
- **MOUTIER**, CCP, Galerie du Passage, François Monnier «Lignes de faille», crayons de couleur et acryl sur papier. Jusqu'au 19 décembre.
- **NIDAU GALLERY**, «Heinz Pfister, Papierschnitt-künstler». Bis auf weiteres immer am ersten Samstag im Monat geöffnet. 10.00-16.00.
- **PORT**, Art Loft, «Fine Art Masters». Jeden Samstag 11.00-15.00. Bis 18. Dezember.
- **SAINT-IMIÉ**, CCL, «Biennale de la Société des peintres & sculpteurs jurassiens». ME-VE: 14.00-18.00; SA/DI: 14.00-17.00. Jusqu'au 19 décembre.
- **SAINT-IMIÉ**, Espace Noir, «Manuel Guerdan», Photographies. MA-DI: 10.00-22.00. Jusqu'au 9 janvier.
- **TRAMELAN**, CIP, Exposition de photographies, «Inde de tous les instants», Jean-Marie Jolidon.

**MEIN LAND MEIN REZEPT DEUTSCHLAND**

Die Gesundheitsberaterin Kathrin aus Biel lebt nach dem Motto «Träume nicht dein Leben, lebe deinen Traum».

Sie nimmt uns diese Woche mit auf eine kulinarische Reise in ihr Heimatland Deutschland und bringt uns mit ihrer süßen Herrencreme in Versuchung. Guten Appetit!

Partner: **ZUG**

**Samstag, 18. Dezember 2021 ab 19.00 Uhr auf TeleBielingue**

**17. DEZEMBER 2021 - 23. DEZEMBER 2021 TELEBIELINGUE**

Aktuelle Informationen aus Ihrer Region, täglich ab 19.00 Uhr auf deutsch und ab 19.30 Uhr auf französisch.

- FR** PORTEFEUILLE: Fakten und Daten zur regionalen Wirtschaft  
SOUVENIRS: General Motors
- SA** KOCH MEIN MENÜ: Mit Dana Burkhardt und Irina  
MEIN LAND, MEIN REZEPT: Deutschland – Kathrin's Herrencreme  
HERZSCHLAG: Gefässzentrum
- SO** SPORT: Ergebnisse des regionalen Sports  
NACHGEFRAGT: Gegen den Strom schwimmen
- MO** IMMOBIEL: Wann brauche ich eine Baubewilligung?  
Mit Daniel Ochsner, Bauverwalter der Gemeinde Lengnau
- DI** RENDEZ-VOUS: Unterwegs an angesagten Veranstaltungen in der Region  
HOCKEY: Das Neuste über den EHC Biel
- MI** TALK: Interview mit einem Gast zu einem aktuellen Thema  
GYMNASTIK IM WOHNZIMMER: Gymnastik für zu Hause
- DO** CINEMA: Kritiken zu neuen Kinofilmen  
AGENDA: Die Highlights am Wochenende

STARKE SENDUNGEN MIT STARKEN PARTNERN:

PORTEFEUILLE: **BEK & CO** SPORT: **SPORT**

HERZSCHLAG: **Spitalzentrum Centre hospitalier Biel-Bienne** SOUVENIRS: **BIEL BIENNE**

IMMOBIEL: **kabit cib** CINEMA: **cinéma**

MEIN LAND, MEIN REZEPT: **MANOR** RENDEZ-VOUS: **RENDEZ-VOUS**

KOCH MEIN MENÜ: **SABAG** GYMNASTIK IM WOHNZIMMER: **PRO GENECTUTI**

**TeleBielingue**